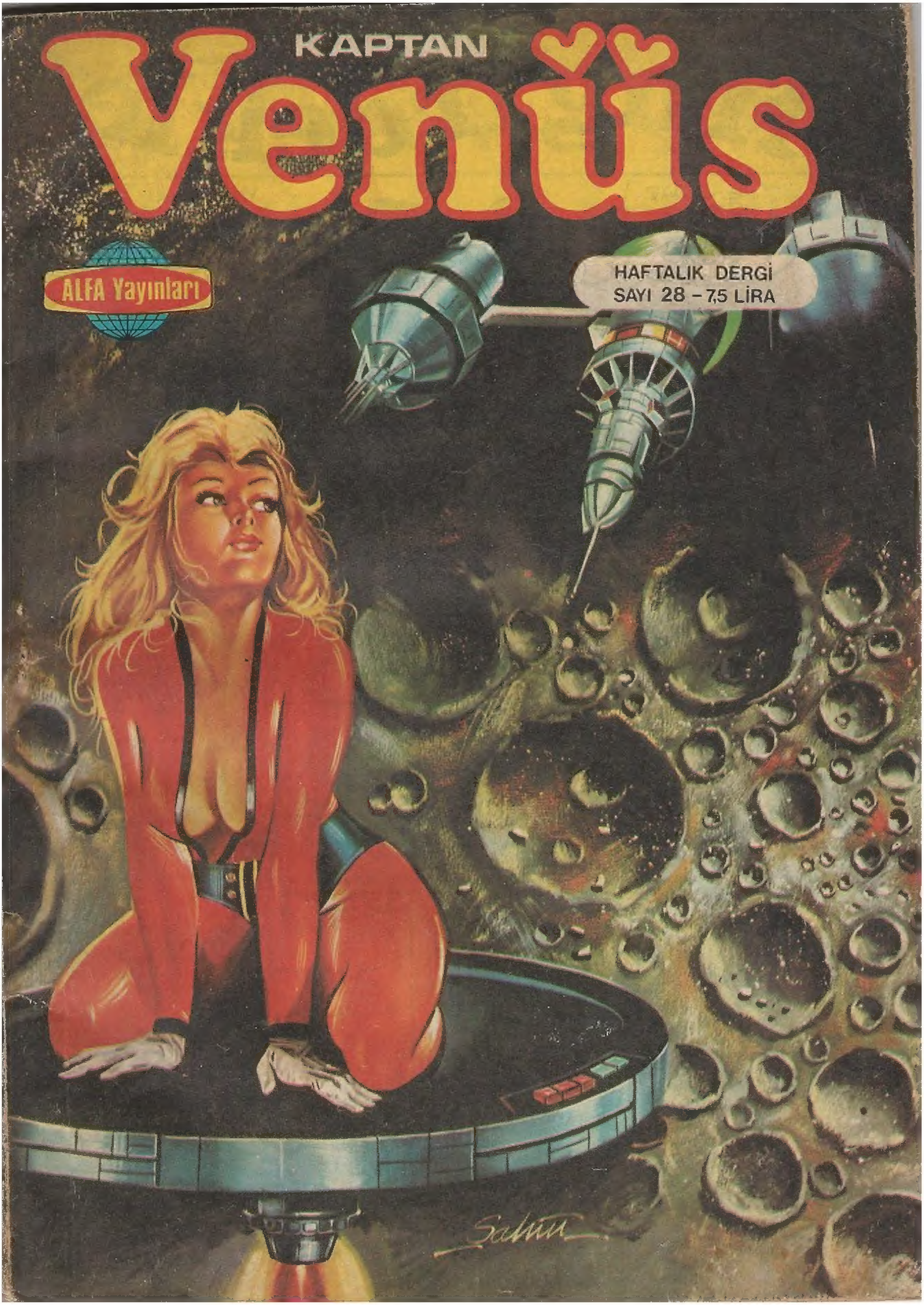
KAPTAN
Venüs
ALFA Yayınları
HAFTALIK DERGİ
SAYI 28 - 7,5 LİRA

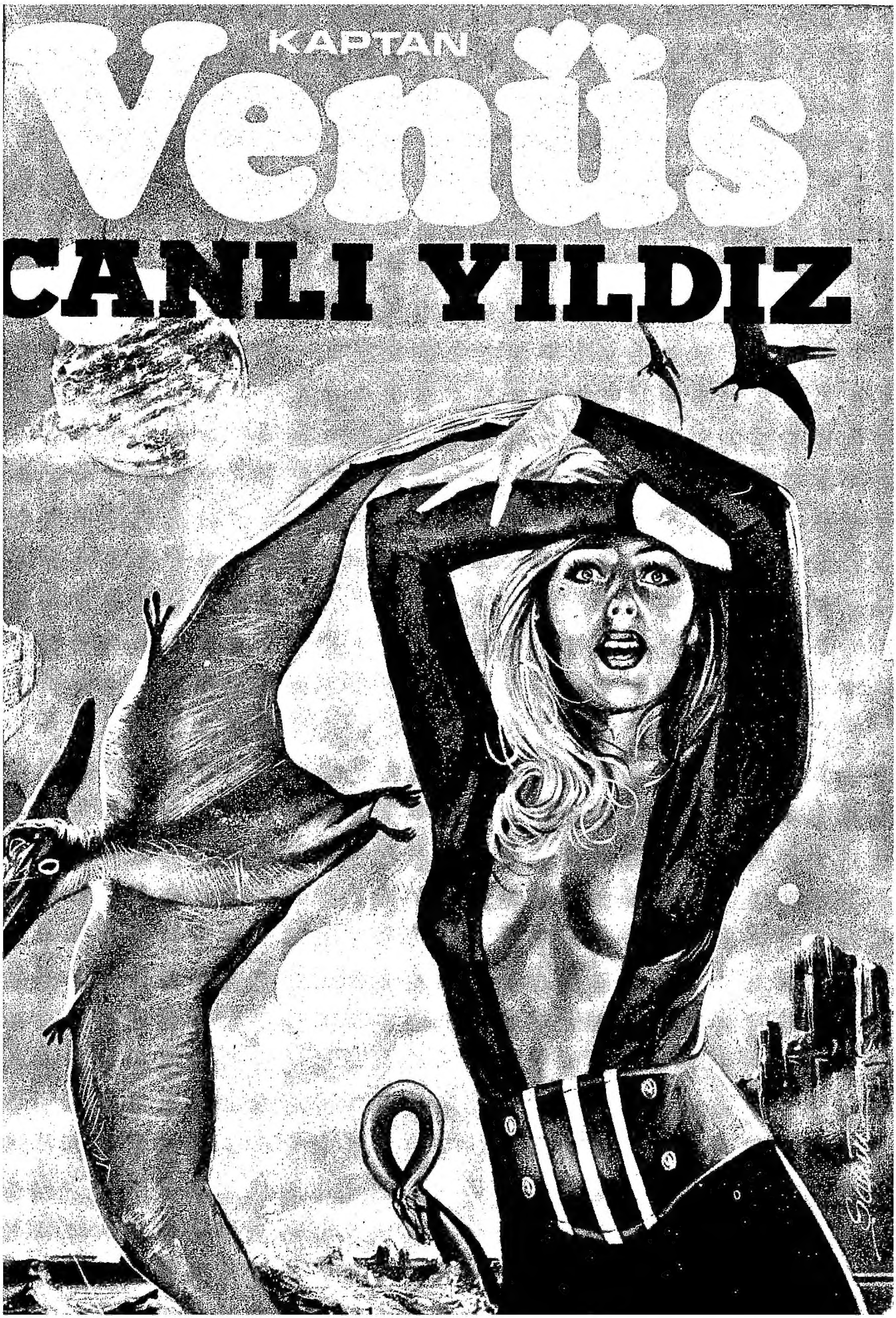
KAPTAN
Venüs
CANLI YILDIZ

UZAYDA İNSANLAR TARAFINDAN KEŞFEDİLMEYİ BEKLEYEN SAYISIZ GEZEGEN VARDI...
-BU GEZEGENLERDEN BİRİ OLAN EPANTAS'A BİR DÜNYA ARAŞTIRMA GEMİSİ İNİYORDU...
Z-12 DEN RAPOR... DAHA ÖNCE BİR ARAŞTIRMA GEMİMİZİN KAYBOLDUĞU EPANTAS GEZEGENİNE İNİYORUZ...
İNİŞİ BAŞARIYLA GERÇEKLEŞTİRDİK... FAKAT O DA NE?
TOPRAK VE DAĞLAR HAREKET EDİYOR... BİZİ YUTACAKLAR SANKİ...
1

BİRDENBİRE CANLANAN TOPRAK UZAY GEMİSİNİ İÇİNE ÇEKMEYE BAŞLAMIŞTI...

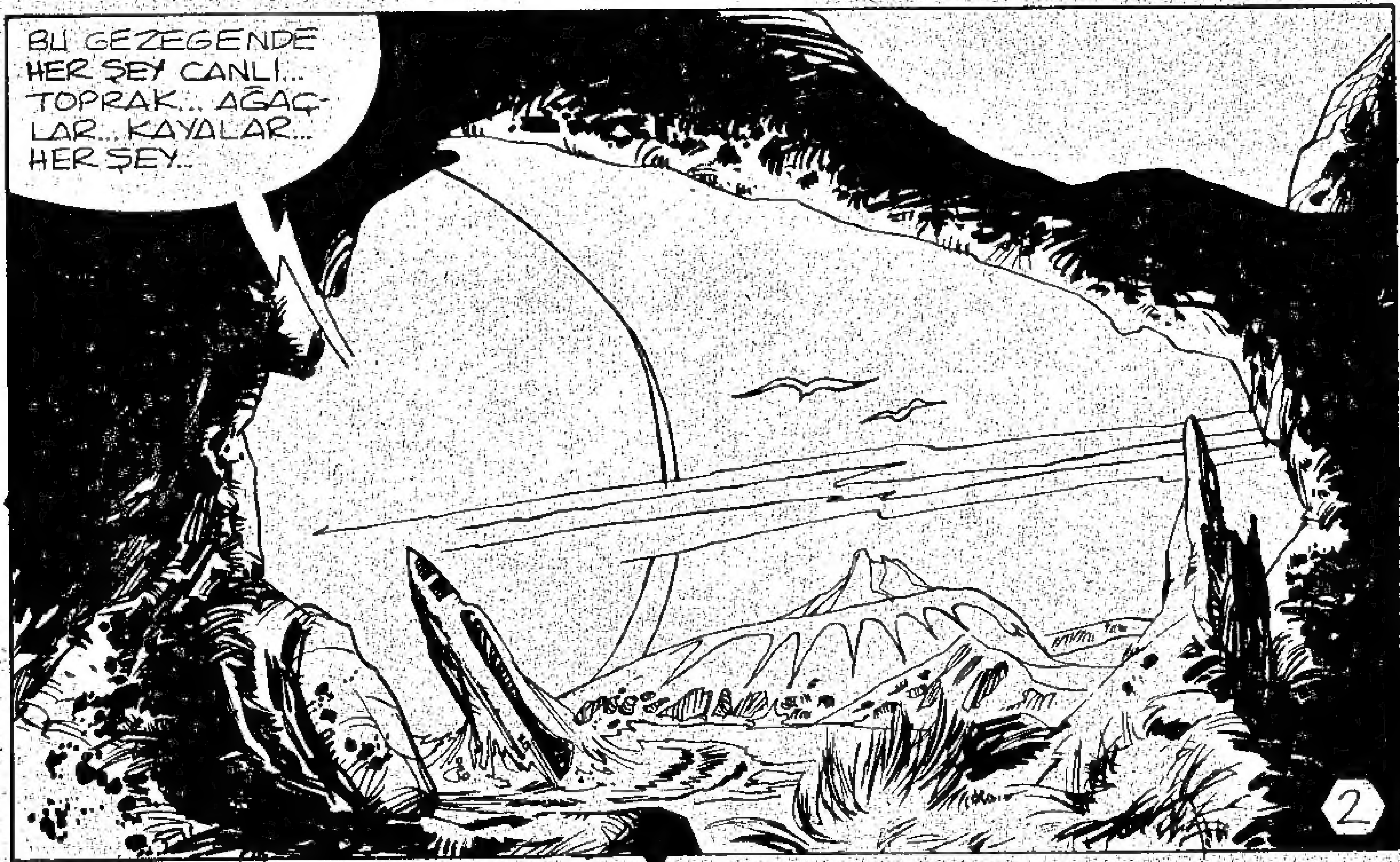
BU GEZEGENDE HER ŞEY CANLI... TOPRAK... AĞAÇLAR... KAYALAR... HER ŞEY...

BİZ ÖLMEK ÜZEREYİZ... BİZDEN SONRAKİ ARKADAŞLAR ŞUNU UNUTMASINLAR! EPANTAS'A İNMEK OLANAKSIZDIR...
BİZDEN SONRA GELECEKLER ARAŞTIRMALARINI YÖRÜNGEDE SÜRDÜRSÜNLER VE İNMEYİ KESİNLİKLE DENEMESİNLER...
CANLI GEZEGEN TARAFINDAN TÜMÜYLE YUTULAN GEMİNİN DÜNYA İLE BAĞLANTISI KESİLDİ...
BU OLAYDAN HEMEN SONRA KAPTAN VENÜS, KAPTAN ORİON VE PROFESÖR SİNÜS, GENERAL BENES TARAFINDAN ÇAĞIRILDILAR...
3

...VE EPANTAS'A GİDECEK FAKAT İKİ GEMİMİZİ YUTAN BU GEZEGENE KESİNLİKLE İNMEYECEKSİNİZ...
ARAŞTIRMA EKİPLERİNDEN KURTULAN VARSA İNMEDEN ALMAYA ÇALIŞIN!
DOSTLARIMIZ EPANTAS GEZEGENİNE DOĞRU YOLA ÇIKTILAR...
GİDENLERDEN SAĞ KALAN VAR MI ACABA?
PEK UMUT YOK AMA GÖREVİMİZ ARAŞTIRMAK...

...VE EPANTAS'A ULAŞTILAR...
DİĞER GEZEGENLERDEN PEK FARKI YOK...
FAKAT GÖRÜNÜŞ BİZİ ALDATMAMALI... BİZDEN ÖNCEKİLERİN HATASI BUYDU...
GEZEGENLE ARAMIZDA YETERİNCE UZAKLIK BIRAKALIM...
EPANTAS GEZEGENİNE YÜZ METRE YAKLAŞTILAR...
5

ATMOSFERİ SOLUNUMA ELVERİŞLİ...
FAKAT YERİN YAPISAL ÖZELLİKLERİ TUHAF!
BU YER NASIL CANLI OLABİLİR?
DİKKAT!
BU DA NE BÖYLE?
ÇAYIRDAN YUKARIYA UZANAN DEV BİR SARMAŞIK...
6

GEMİYE DOLANIVERDİ... YÜKSELMEK İÇİN GEÇ KALMIŞLARDI...
BİR KAMÇI GİBİ YAKALADI BİZİ...
KAPTAN VENÜS GEMİYİ KURTARMAK İÇİN TÜM MOTORLARI SON HIZLA ÇALIŞTIRDI...
VRRRON
BÜYÜK BİR SARSINTIYLA SARMAŞIK PARÇALANIP KOPTU

SARMAŞIK ORMANA DÜŞÜYOR...
UCUZ ATLATTIK DOĞRUSU...
HAYIR... HENÜZ KURTULMUŞ DEĞİLİZ...
SARMAŞIĞIN ÜST KISMI GEMİMİZE DOLANMIŞ...
GEMİYE SARILI SARMAŞIK CANLI BİR YILAN GİBİ BOŞLUKTA OYNAMAKTAYDI...

ANTENLERİMİZE ZARAR VEREBİLİR BU...
ZARAR VERDİ BİLE...
FREN ROKETLERİNİ DE BOZARSA O ZAMAN HAPI YUTARIZ...
BU NESNEDEN KURTULMAK ZORUNDAYIZ...
BEN DIŞARI ÇIKIP SARMAŞIĞI ATACAĞIM...
9
FAKAT YERÇEKİMİ SENİ GEZEGENE DOĞRU ÇEKER...
KOLAYI VAR...ÖNCE EPANTAS'IN ÇEKİM ALANINDAN ÇIKALIM...

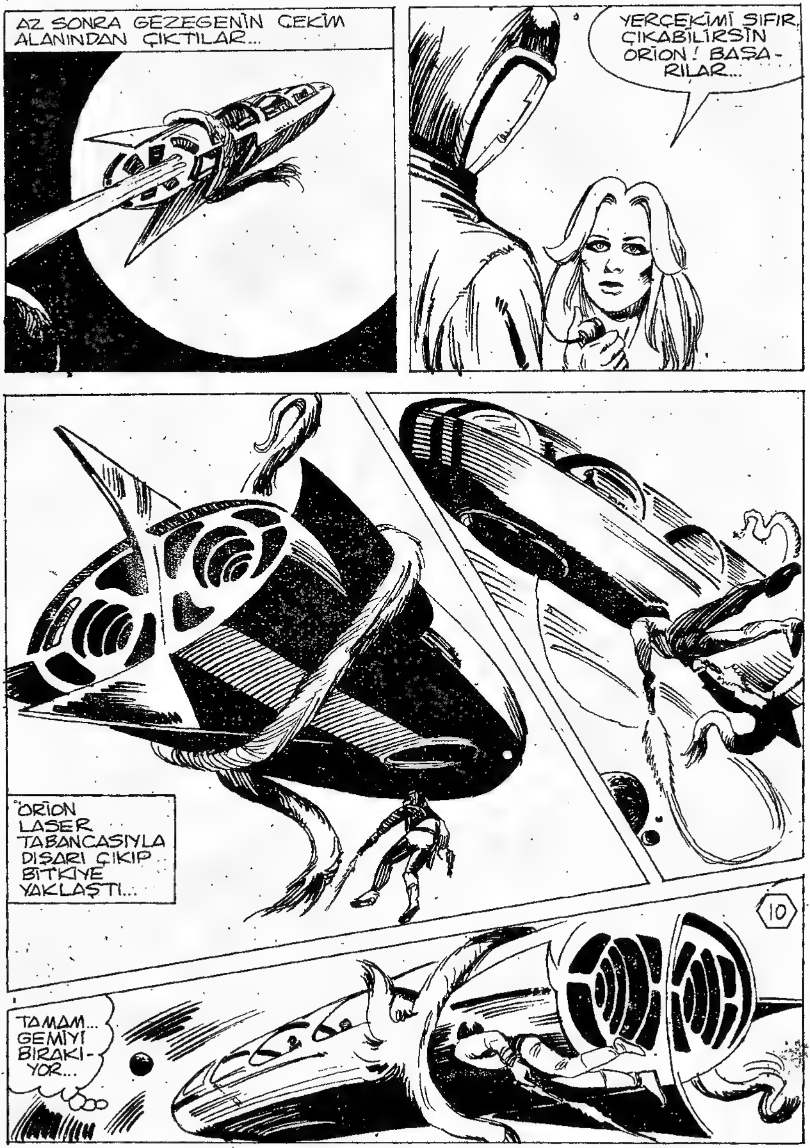
AZ SONRA GEZEGENİN ÇEKİM ALANINDAN ÇIKTILAR...
YERÇEKİMİ SIFIR, ÇIKABİLİRSİN ORİON! BAŞA-RILAR...
ORİON LASER TABANCASIYLA DIŞARI ÇIKIP BİTKİYE YAKLAŞTI...
10
TAMAM... GEMİYİ BIRAKI-YOR...

ORİON ROKET TABANCASIYLA GEMİYE DÖNERKEN...
ZZZZIPPP!...
BİRDENBİRE...
ORİON!
BİTKİNİN BİR UCU ORİON'UN ELİNDEKİ TABANCAYA ÇARPMIŞTIR...
BU DURUMDA GERİ DÖNEMEZ... YARDIMA GİTMELİYİM...
ÜZERİNDEKİ ELBİSE ONU KORUR AMA GEMİYE ALAMAZSAK GEZEGENE UYDU OLUR...
BİTKİYLE BİRLİKTE YANABİLİR...

KAPTAN VENÜS DE UZAYA ÇIKTI...
YANMAKTA OLAN BİTKİ GEMİYİ BIRAKIP ORİON'A SARILDI...
...ROKET TABANCASININ YARDIMIYLA SARMAŞIĞA DOĞRU UÇTU...
SARMAŞIK BİR UCUYLA DA VENÜS'E SALDIRDI...
...AYNI ANDA LASER TA-BANCASININ IŞIĞI PARLADI...
12

BİTKİ PARÇALANMIŞ, VENÜS VE ORİON GEMİNİN YOLUNU TUTMUŞLARDI...
BİR ŞEYİN YOK YA?
HAYIR...
AZ SONRA...
BAŞINA BİR ŞEY GELECEK DİYE ÇOK KORKTUM ORİON...
UFACIK BİR BİTKİDEN KURTULMAK İÇİN BÖYLESİNE UĞRAŞTIK... YA ORMANIN İÇİNE İNSEYDİK NE OLURDU?
TEKRAR KUMANDALARA GEÇTİKLERİNDE...
BİR AKSİLİK VAR...
SARMAŞIK BİR YERİ EZMİŞ OLMALI...
EVET...
YÜKSEKLİK YİTİRİYORUZ...
13

ESRARENGİZ GEZEGENE DOĞRU DÜŞMEYE BAŞLAMIŞLARDI...
2 VE 3 NUMARALI MOTORLAR ÇALIŞMIYOR...
YERÇEKİMİ ALANINA GİRDİK...
FAKAT FREN ROKETLERİMİZ SAĞLAM... PARÇALANMADAN GEZEGENE İNEBİLİRİZ...
14
PARÇALANMADAN İNEBİLİRİZ DEMEK... NE İŞE YARAYACAK BU? O KAHROLASI GEZEGENDE CANLI KALABİLME OLANAĞIMIZ YOK..

BANA KALIRSA UFAK BİR ŞANSIMIZ VAR...
NE O?
GEZEGENDEKİ BİTKİLER, KAYALAR VE TOPRAK CANLI... GERİYE DENİZ KALIYOR...
EVET... ŞU DENİZE İNEBİLİRİZ...
F ZEN ROKETLERİYLE DENİZE İNİŞ DENEMESİ...
UZAY GEMİSİ SU ÜSTÜNDE KALABİLECEK NİTELİKTEYDİ...
15

DENİZ YÜZEYİNE YUMUŞAK İNİŞ...
VLOPPPP...
KAHRAMANLARIMIZ SUYUN DA CANLI OLUP OLMADIĞINI ANLAMAK İÇİN SESSİZCE BEKLEDİLER...
KURTULDUK HİÇ DEĞİLSE MOTORLARI ONARACAK ZAMANIMIZ VAR...
UZAY ELBİSELERİNİ DENİZ ALTINDA DA KULLANABİLİYORLARDI...
SARMAŞIK, ŞURADAKİ DEVRE BOBİNLERİNİ BOZMUŞ... PEK ÖNEMLİ DEĞİL...

SUYUN DERİNLİKLERİNDE BİR ANAFOR OLUŞMUŞTU...
BENCE SU İLERDEKİ ÇOK DAHA ÖNEMLİ... BAK...
KÖPEK BALIĞI OLABİLİR...
TUHAF BİR GÖRÜNTÜ BİR AN İÇİN SU YÜZÜNE FIRLAYIP DALDI...
CANLI YOSUNLARDAN OLUŞMUŞ BİR HAYVAN... TIPKI SARMAŞIK GİBİ...
DİKKAT! SALDIRIYOR!
17

YOSUN KÖPEKBALIĞI İKİNCİ KEZ ORTAYA ÇIKTI...
LASER TABANCA-SININ ATIŞIYLA...
...HAYVAN BİNLERCE PARÇAYA BÖLÜNEREK DAĞILDI...
KÜÇÜK YOSUN PARÇALARI YAĞMUR GİBİ YAĞIYORDU...

ŞUNLARA BAK VENÜS! PARMAKLARIMA DOLA - NIYORLAR...
EN KÜÇÜK PARÇASI BİLE CANLI KALABİLİYOR...
BİR SÜRE SONRA YİNE BİR- LEŞECEK- LERİ KUŞKU- SUZ...
ORİON ELİNİ SALLAYARAK YOSUNLARDAN GÜÇLÜKLE KURTULDU...
KAHRAMANLARIMIZ YENİDEN İŞE KOYULDUKLARINDA TELSİZDEN PROFESÖR SİNÜS'ÜN SESİNİ DUYDULAR...
VENÜS! ORİON! ÇABUK GELİN!

RADYODA BİR SES YAKALADIM...
NASIL OLUR PROFESÖR? RADYO BOZUKTU...
UZAK YERLER İÇİN EVET AMA... YAKIN YERLERDEN SESLERİ ALABİLİYORUZ... DİNLEYİN!
SES ÇOK ZAYIFTI AMA YİNE DE VENÜS ONU TANIMIŞTI...
KAPTAN TORELLİ!
...GEMİNİZİN DÜŞTÜĞÜNÜ İZLEDİK... SİZDEN BİR KAÇ MİL UZAKTAKİ BİR ADADAYIZ...
VENÜS YANIT VERMEK İSTEDİYSE DE RADYO ÇALIŞMADI...
ZAVALLI TORELLİ!
MESAJINI ALAMADIĞIMIZI YA DA YAZGISIYLA BAŞBAŞA BIRAKTIĞIMIZI SANACAK...

HAYIR! DÜŞTÜĞÜMÜZÜ GÖRDÜĞÜNE GÖRE ATACAĞIMIZ S.O.S. FİŞEKLERİNİ DE GÖRECEKTİR
ORİON İKİ KIRMIZI BİR YEŞİL FİŞEK FIRLATTI.
DURUMU ANLAR...
BİRAZ SONRA RADYODAN SES DUYULDU
İŞARETİNİZİ GÖRDÜK! SİZE ÜÇ MİL YAKINDAYIZ...
BİZİM İÇİN BİR ŞEYLER YAPABİLECEKSENİZ ACELE EDİN... BİR SAAT SONRA ÇOK GEÇ OLACAK.

2 NOLU MOTOR ÇALIŞIYOR... ONUNLA HAVALANABİLİRİZ...
3 NOYU SONRA ONARIRIZ...
AZ SONRA HAVALANIP ADALARIN ÜSTÜNDE DOLAŞMAYA BAŞLADILAR.
TORELLİ BUNLARDAN BİRİNDE AMA HANGİSİNDE? RADYOYU AÇIK TUTUN!
ÜSTÜMÜZDESİNİZ ŞİMDİ... TAM ÜSTÜMÜZDE!
22

ORTASINDA BİR KRATER BULUNAN KÜÇÜK BİR ADANIN ÜSTÜNDEYDİLER...
İŞTE! KRATERİN İÇİNDELER ...
BİRKAÇ KİŞİ AŞAĞIDAN EL SALLIYORLARDI...
TORELLİ VE EKİBİ... GEMİLERİ BOZUK OLMALI...
KAHRAMANLARIMIZ KRATERDEKİ GEMİNİN YANINA İNDİLER...
23

HOŞGELDİNİZ KAPTAN VENÜS!
HOŞGELİNECEK BİR YER DEĞİL BURASI...
SEN NASILSIN ORİON?
SİZİ SAĞ GÖRÜNCE DAHA İYİ OLDUM.. NE GELDİ BAŞINIZA?
BURAYA GELDİĞİMİZDE İNECEK BİR YER ARADIK AMA BULAMADIK...
SARMAŞIKLAR VAHŞİ HAYVANLAR GİBİ GEMİMİZE SALDIRIYORLARDI...
MOTORLARIMIZ BİTKİ PARÇACIKLARINDAN ÇALIŞAMAZ DURUMA GELMİŞTİ...
BİZE DE AYNI ŞEY OLDU...
24

BÖYLECE BU DENİZE İNMEYE KARAR VERDİK...
BİZİM GİBİ...
BU ADAYI DİĞERLERİNDEN FARKLI OLARAK BİTKİSİZ GÖRÜNCE BURAYA İNDİK...
ANLIYORUM... PEKİ NEDEN DÜZLÜĞE DEĞİL DE KRATERE İNDİNİZ?
İNDİĞİMİZDE BU KRATER YOKTU Kİ...
...ADA DİĞERLERİ GİBİ DÜMDÜZDÜ.. GÜNLERDİR MOTORLARI ONARMAYA ÇALIŞIYORUZ AMA BAŞARAMIYORUZ...
BİTKİ PARÇACIKLARI ÇOĞALARAK TÜM MEKANİZMALARI SARMIŞLAR...
25

...YİNE DE UMUDUMUZU KESMEDEN MERKEZİN BİZİ KURTARACAK BİR GEMİ YOLLAMASINI BEKLEDİK...
...FAKAT KIRK-SEKİZ SAAT ÖNCE BİR TEH-LİKE BAŞGÖS-TERDİ...
...BAŞLANGIÇTA NE OLDUĞU-NU ANLAMAK ZORDU AMA ÇEVREMİZDEKİ TOPRAK YÜK-SELMEYE BAŞLAMIŞTI...
...ÇEVREMİZDE BİR KRATERİN YÜKSELMEKTE OLDUĞUNU GÖRDÜK...

ÇABUK OLMAMIZI BU NEDENLE İSTİYORDUNUZ DEMEK...
...ÜZERİMİZDEKİ KRATER DELİĞİ GİTTİKÇE BİRAZ DAHA UFALIYOR...
GEZEGEN CANLI OLDUĞU İÇİN KENDİNİ KORUYOR... KANIMIZDAKİ ALYUVARLARIN MİKROPLARI YOK ETMESİ GİBİ KRATER DE BİZİ YOK ETMEK ÇABASINDA...
27
ÇÜNKÜ BİZ DE BU GEZEGEN İÇİN BİRER MİKROBUZ...

SENİ VE ADAMLARINI YANIMIZA ALABİLİRİZ TORELLİ...
ÖYLEYSE ÇABUK OLALIM...
ŞİMDİLİK OLANAKSIZ... MOTORLARIMIZDAN BİRİ ÇALIŞMIYOR... BU DURUMDA DÜNYA'YA DÖNEMEYİZ...
HAVALANMADAN ÖNCE MOTORU ONARMAK ZORUNDAYIZ...
28
BENCE MOTORU ONARMADAN ÇIKSAK DAHA İYİ OLACAK...
FAKAT BU DURUMDA ANCAK BAŞKA BİR ADAYA KADAR GİDEBİLİRİZ VE SONUÇ GENE AYNI OLUR...

FAKAT KRATER DURMADAN KAPANIYOR...YA-RIM SAAT SONRA HEPİMİZ ÇANTADA KEKLİK OLACAĞIZ...
ATOM TABANCALA-RI BU MADDEYİ ETKİLİYOR...ONLARI KULLANIN...
...VE KRATE-RİN KAPANMA-SINA ENGEL OLUN!
DELİK GEMİNİN GEÇEBİLECEĞİ KADAR AÇIK KALSIN! BEN MOTORA BAKACA-ĞIM...
29

BOZUK MOTOR ONARILIRKEN...
HEPSİ TETİKTE BEKLİYORLARDI...
KRATER GÖZLE GÖRÜLÜR BİÇİMDE DARALMASINI SÜRDÜRÜRKEN...
BİR KAÇ EL ATEŞ ETTİLER...
NÜKLEER GÜCÜN PARÇALAYIP BÜYÜTTÜĞÜ DELİK...
VLOOF!
30

KISA ZAMANDA TOPARLA-NARAK DARALMASINI SÜR-DÜRÜYORDU...
DÜNYALILARLA CANLI GEZEGEN ARASINDAKİ SAVAŞ İYİCE KI-ZIŞMIŞTI...
FARELER GİBİ KAPANA KISILDIK BURADA...
MOTOR NE DURUM-DA? DAHA FAZLA DAYANA-MAYIZ..
BİR KAÇ DAKİKA SONRA KURTU-LACAĞIZ ...
31

BEN AYNI KANIDA DEGİLİM...
SİLAHLARIMIZ BOŞALDI ARTIK...
ATOM TABANCALARINDAKİ SON GÜCÜ DE KULLANMIŞLARDI...
SHOUFFF..
BİR ARA GENİŞLEMİŞ OLAN DELİK YİNE DARALMAYA BAŞLAMIŞTI...

HERKES GEMİYE BİNSİN GİDİYORUZ...
SEVİNÇLE GEMİYE KOŞTULAR...
ÇABUK OLUN!
RADAR EKRANINDA DELİĞİN DARALMASINI KORKUYLA İZLİYORLARDI.
33
BİRAZ DAHA GEÇ KALIRSAK GEMİYİ BURADAN ÇIKARAMAYACAĞIZ...

TÜM MOTORLARI HAZIRDI... ATEŞLEDİLER VE HIZLA YÜKSELMEYE BAŞLADILAR...
ŞİMDİ BÜTÜN GÖZLER EKRANDAYDI...
DİKKAT! ÇIKIYORUZ!
GEMİNİN BURNU KRATERİN AĞZINA NİŞANLANMIŞTI... EN KÜÇÜK BİR SÜRTÜNME SONLARI OLABİLİRDİ...
VRRROW...
ÇIKIŞ ANINDA NEFES BİLE ALAMIYORLARDI...
34

DAĞIN İÇİNDEN SON ANDA KURTULABİLMİŞLERDİ...
TEREYAĞDAN KIL ÇEKER GİBİ SIYRILDIK...
KRATER TÜMÜYLE KAPANDI...
TAM ZAMANINDA ÇIKMIŞIZ...
BİR KAÇ SANİYE BİZİ ÖLÜMDEN KURTARDI...
35

DENİZ ÜSTÜNDE BİR SÜRE UÇTUKTAN SONRA YAVAŞ YAVAŞ YÜKSELMEYE BAŞLADILAR...
AŞAĞIDAKİ DEV SARMAŞIKLAR BİRER DEV KIRBAÇ GİBİ HAVADA SAVRULMAKTAYDI...
BANA KALIRSA YETERİNCE GÖZLEM YAPTIK...

EVET... ARTIK CANLI GEZEGENDEN AYRILABİLİRİZ...
BU SIRADA GEMİNİN GÖVDESİNE YAPIŞMIŞ BİR CİSİM...
...MOTOR AĞIZLARINA DOĞRU İLERLERKEN...
...SICAKLIK VE TEPKİ NEDENİYLE BOŞLUĞA YUVARLANDI...
KAHRAMANLARIMIZ BİR BİLİNMEYENİ DAHA KEŞFETMİŞ OLARAK DÜNYANIN YOL.NU TUTTULAR...
SON